



CENTRO TECNOLÓGICO DEL MAR  
FUNDACIÓN CETMAR



## **Fisheries Areas in Galicia. Past Good practice and future plans. Links to professional fisheries organizations and local governance**

Rosa Chapela Pérez  
Coordinadora Area de Socioeconomía de la Pesca  
Centro Tecnológico del Mar-fundación CETMAR



CENTRO TECNOLÓGICO DEL MAR  
FUNDACIÓN CETMAR

# Sector Pesquero. Contexto

## Problemática

- Crisis económica/stocks/ventas/precios
- Falta de relevo generacional: no atractiva
- Atomización sector (individualismo, endogámico...)
- Escasa participación en acciones de desarrollo local y gestión de proyectos
- Conflictos de uso en el litoral
- Falta de integración de organizaciones pesqueras con otros sectores (puertos, acuicultura, náutica....)
- Sector acostumbrado a recibir ayudas directamente (IFOP, FEP: ejes 1,2 y3)
- Ayudas públicas dirigidas al sector pesquero





CENTRO TECNOLÓGICO DEL MAR  
FUNDACIÓN CETMAR

## Entorno de Pesca de bajura en Galicia debilidades

- Comunidades pesqueras en progresiva reducción
- Altamente dependientes de la pesca;
- Zonas deprimidas
- Limitada aptitud hacia la innovación







CENTRO TECNOLÓGICO DEL MAR  
FUNDACIÓN CETMAR

## El eje 4 y los GACs

- Cambio de paradigma del sector pesquero: del modelo “inmobilista” al modelo activo y generador de ideas y proyectos
- Innovación en el sector pesquero
- Cooperación y asociación con otros sectores económicos (sinergias, integración políticas...)
- Combate el individualismo del sector pesquero
- Participación del sector pesquero en la toma de decisiones del GAC (elaboración estrategias, selección de proyectos...)





CENTRO TECNOLÓGICO DEL MAR  
FUNDACIÓN CEMAR

# Grupos de Acción Local Pesca en Galicia

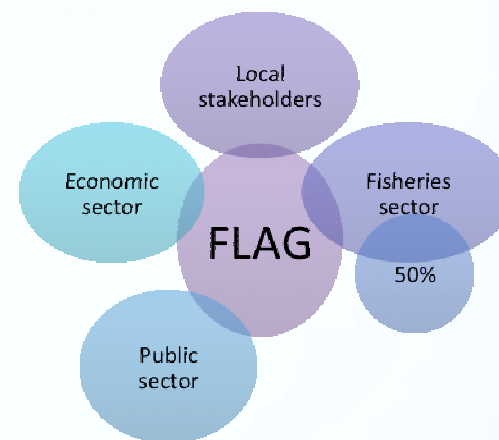
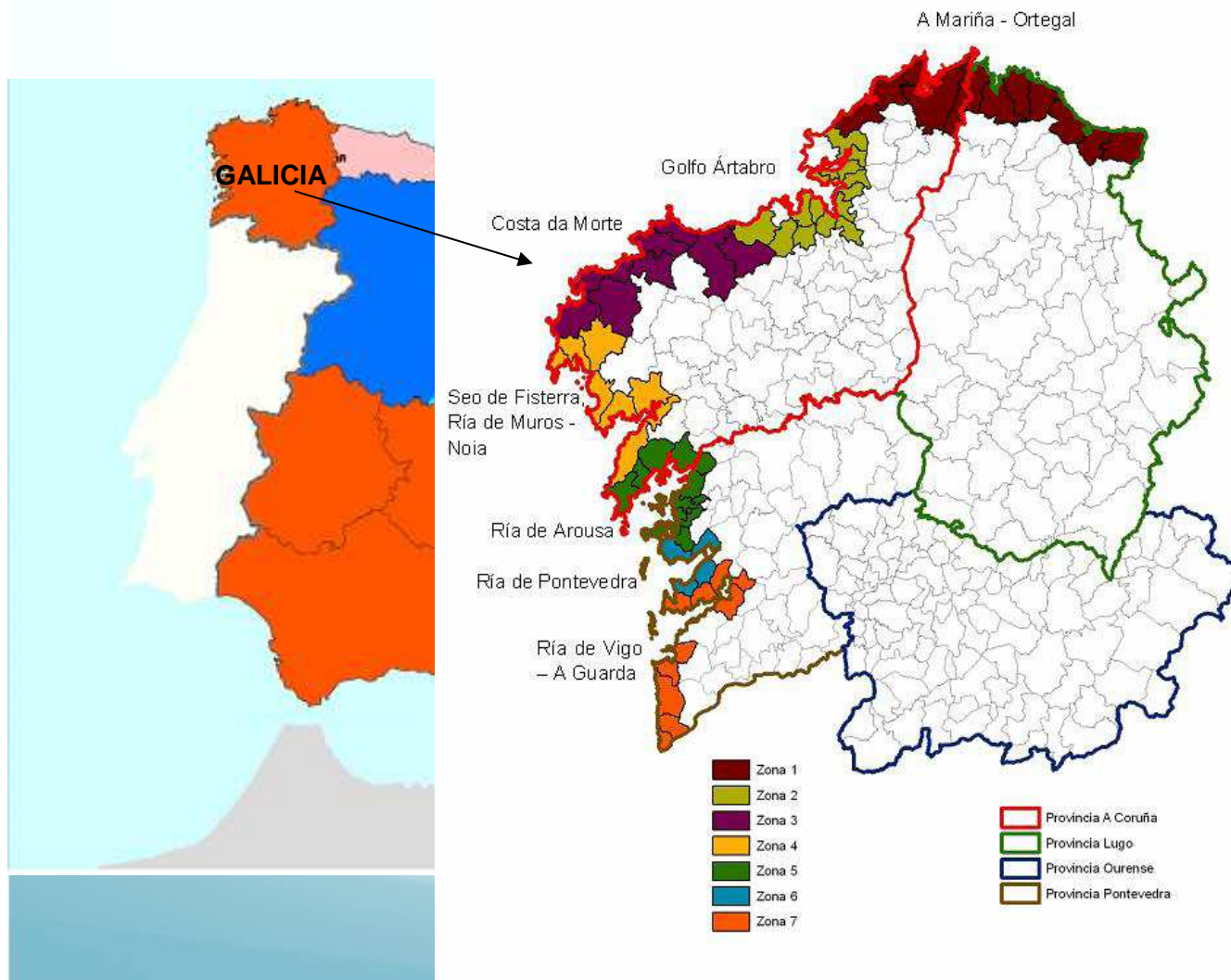

Siete zonas  
seleccionadas  
Siete Grupos de  
Acción Costera

40 Millones €

# Grupos de Acción Local Pesca en Galicia

## Buenas prácticas. Experiencia

- Jornadas de difusión del Eje 4 al sector pesquero (formación y difusión)
- Mayor representatividad del sector pesquero: 50 % y presidencia del sector pesquero
- Otros agentes: sector privado o económico, administración local, actores sociales o culturales,
- El sector pesquero lidera el grupo : Participa en la toma de decisiones en las zonas costeras
- Seguimiento y apoyo técnico por la Administración pesquera
- Trabajo conjunto sector pesquero y otros sectores: por 1º vez
- Apertura del sector pesquero a otras actividades e iniciativas en las comunidades litorales



# Grupos de Acción Local Pesca en Galicia

## Buenas practicas

- Estrategias orientadas a actividades vinculadas con el sector pesquero:
  1. Mejoras en la comercialización de los productos de la pesca
  2. Creación de empleo y oportunidades económicas a través de la diversificación:
    - Pesca turismo
    - Hostelería del Mar y gastronomía
    - Centros de deportes y aventuras
    - Espacios temáticos del Mar
  3. Mejora del entorno natural y calidad ambiental (rutas, patrimonio histórico y cultural, conservación de espacios naturales litorales....)
  4. Cohesión social: redes culturales, servicios sociales
  5. Fomento de la sociedad de la información y nuevas tecnologías
  6. Fomento de la igualdad de oportunidades (mujeres, jóvenes, mayores...)





# Los Grupos Pesca y el presente

- Escasa participación del sector pesquero en proyectos de cooperación
- Escasa participación en los procesos de toma de decisiones en los órganos de gobierno de los Grupos
- Escasa calidad de los proyectos: no son estructurantes.
- Falta de madurez de los grupos para liderar actuaciones de desarrollo local y proyectos estructurantes
- La existencia de proyectos de escasa calidad puede desincentivar a la sociedad y resto de intereses o agentes privados en el entorno costero





CENTRO TECNOLÓGICO DEL MAR  
FUNDACIÓN CETMAR

## Los Grupos Pesca y el presente

- El sector de la pesca artesanal apenas lidera proyectos de cooperación
- Contraste con el sector de las mujeres: las mariscadoras lideran proyectos estructurantes y de gran calidad:
  - Mayor formación
  - Mejor organización: estructuras organizadas fuertes
  - Mayor capacidad de gestión
  - Mayor autonomía
  - Mayor implicación en otros sectores



En definitiva: el binomio mujer-gobernanza en las zonas costeras constituye un plus



# Los Grupos Pesca y el futuro

- Insistir en las actividades de difusión y formación
- Organización de talleres
- Implicación de los grupos en las políticas costeras, especialmente en la Política Marítima
- Preparación de proyectos de colaboración transregionales y transnacionales para tratar temáticas comunes
- Intercambio de experiencias, conocimiento de proyectos de éxito de otros sectores, grupos, etc



## El sector pesquero y la gobernanza local

- El Grupo Local Pesca como instrumento de gobernanza
  - El eje 4 y los Grupos como herramienta básica de la Política Marítima Integrada: el eje 4 nace en el seno de la PCP y bebe desde sus inicios de la filosofía de la Política Marítima Integrada
  - El sector pesquero creando una asociación con otros sectores (económicos, sociales, deportivas, culturales, turísticos, administración...) contribuirá a integrar las políticas que concurren en el litoral, especialmente:
    - Gestión integral del litoral y planificación de espacios
    - Creación de clusters náuticos (ejem: estaciones náuticas)
- El grupo tiene una personalidad jurídica propia que le permite ser portavoz de todos los agentes que están integrados en él y con capacidad de participar en el proceso de toma de decisiones.

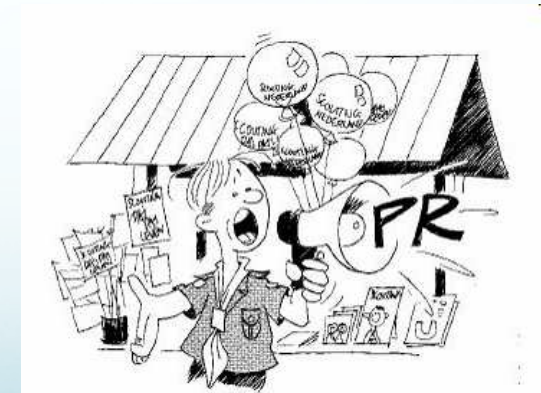





## Los grupos y la filosofía de la Política Marítima Integrada

- Consiguen el equilibrio entre las actividades marítimas tradicionales (pesca, navegación, actividades portuarias, ...) con las nuevas (acuicultura, energías renovables...)
- Los Grupos también tienden a conseguir el equilibrio entre los agentes tradicionales (pescadores...) con los nuevos (turismo náutico, sector de energías renovables, y otros profesionales o sectores que pueden integrar los diferentes potenciales existentes en las áreas costeras)
- Los grupos pueden contribuir a visualizar y promover la integración de las diferentes políticas, intereses económicos, sectores, etc y contribuir a solucionar problemas comunes
  - Ejm: “peixe verde”, paté y conservas de percebe....



El GALP  
como  
instrumento  
para la  
gobernanza

Grupos pesca y  
gobernanza

Participación de todos  
los intereses (sociales,  
economicos, pesca,  
puertos....)

GALP como  
canalizador de esa  
participación

El GALP como promotor  
de coordinación de  
competencias  
concurrentes en el litoral

Entrada a la  
participación de  
forma  
integrada

Necesaria para  
poder acometer  
políticas públicas  
integradas en las  
zonas costeras



# El sector pesquero y la gobernanza local

- Mayor predisposición y capacidad para establecer relaciones con:
  - Sector de la restauración: restaurantes temáticos
  - Asociaciones de Transformación de los productos de la pesca y conservas
  - Asociación española de Estaciones náuticas (administración portuaria)
  - Sector comercializador (lonjas, puntos de venta...)
  - Participación en la definición de “pesca artesanal” – reforma de PPC
  - Como miembros de RACs: los Grupos Pesca deberían formar parte de este vehículo para dar recomendaciones en la ejecución de la PPC
  - Capacidad de influenciar en la toma de decisiones relacionadas con las políticas de desarrollo costero o planificación costera







CENTRO TECNOLÓGICO DEL MAR  
FUNDACIÓN CETMAR

## El sector pesquero y la gobernanza local: hechos

- Pesca-Turismo como iniciativa nacida del sector: bottom-up
- Mesas de Turismo-marinero con el sector
- Contactos con Administración de Turismo, Puertos, Pesca
- Elaboración de un concepto de pesca-Turismo
- Inclusión de la definición y la actividad en la Ley de Pesca de Galicia





CENTRO TECNOLÓGICO DEL MAR  
FUNDACIÓN CETMAR

# El sector pesquero y la gobernanza local: hechos

## Sector pesquero y gobernanza: reservas marinas de interés pesquero



- **Por qué?**
  - Situación de sobreexplotación
  - Bajos precios pesca
  - Declive de las poblaciones pesqueras
  - Falta de relevo generacional
- **Resultados:**
  - Sostenibilidad de las actividades pesqueras
  - Explotación responsable de los recursos
  - Recuperación de stocks
  - Aplicación de la perspectiva ecosistémica
  - Implantación de nuevas formas de gobernanza y gestión de recursos: cogestión
  - Participación del sector pesquero en la toma de decisiones
  - Creación de nuevas oportunidades de negocio (ecobuceo, turismo ecológico, etc)



# Proyectos integradores en el eje 4

- Todas las actividades deben ser realizadas con criterios de viabilidad económica y adaptadas a su entorno
- Sujeta a la integración de proyectos globales y crear sinergias y colaboración con otras actuaciones.
- Ejems:
  - Comercialización de berberecho por las mariscadoras de Cabana: 32.000 €, 34 socias
    - Creación de depuradora
    - Cursos de formación
    - Nuevos envases y formas de presentación
    - Colaboración con rederas
    - Colaboración con restauración







CENTRO TECNOLÓGICO DEL MAR  
FUNDACIÓN CETMAR

# Mar de Lira: oferta integrada



Foto: Lonsard



- Iniciativa de la cofradía
- Pesca turismo:
- Pesca sostenible
- Talleres de Pesca
- Comercialización por los pescadores: pescadería en Mercado de San Miguel en Madrid
- Recuperación de barco pesca (desguace) para actividades náuticas (formación, avistamiento, rutas...)
- Acuerdos con restaurantes de la comarca: productos del mar
- Acuerdos con agencias de viajes: Año Santo Jacobeo: Costa da Morte-Santiago de Compostela





## Conclusión

- Pescadores-explotación

Carrera por pescar  
Innovar en artes de pesca



Extracción de recursos  
sobreexplotación

- Pescadores-diversificación-participación

Participación del sector pesquero  
en los Grupos de Acción Pesca



Protección de recursos  
Promoción de actividades  
gobernanza

Por primera vez el sector pesquero se alinea con otros sectores para gestionar el desarrollo costero y la cultura marítima



CENTRO TECNOLÓGICO DEL MAR  
FUNDACIÓN CETMAR

Muchas gracias por su amable  
atención

Rosa Chapela Pérez  
Coordinadora del Área de Socioeconomía de la Pesca  
CETMAR  
[rchapela@cetmar.org](mailto:rchapela@cetmar.org)